Rentrée du Foot Féminine

Samedi 3 Octobre 2020

Au Complexe de Chitenay

District de Loir-et-Cher de Football

Pratique féminine 2020-2021

Joueuse née en	Sa licence	Avec les filles, elle peut jouer en	Avec les garçons, elle peut jouer en
2015	U6F	U8F	U7
2014	U7F	U8F	U7 - U9
2013	U8F	U8F	U7 - U9
2012	U9F	U11F	U9 - U11
2011	U10F	U11F	U11 - U9
2010	U11F	U11F - U13F	U11 - U12 - U13
2009	U12F	U13F	U12 - U13 - U11
2008	U13F	U13F - U15F	U13 -U12- U14 – U15
2007	U14F	U15F	U14 - U15 - U13
2006	U15F	U15F - U19F	U15 - U14
2005	U16F	U19F – SF*	U15
2004	U17F	U19F – SF*	
2003	U18F	U19F - SF	
2002	U19F	U19F - SF	

- En rouge les surclassements autorisés après accord médical (article 73 des Règlements Généraux FFF)
- En bleu les déclassements autorisés dans la catégorie immédiatement inférieure (article 155 des Règlements Généraux FFF)

- 3 joueuse U16F peuvent participer à la compétition Seniors F (sous réserve des conditions de l'article 73 des R.G. FFF)
- 3 joueuses U17F peuvent participer à la compétition Seniors F (sous réserve des conditions de l'article 73 des R.G. FFF)

District de Loir-et-Cher de Football

Une Licence = une offre de pratique

Permis de jouer

L'objectif est de proposer 3 temps de pratique à des joueuses non-licenciées de U6F à U13F.

Vous trouverez le document dans le lien : Permis de jouer qui sera à retourner au district de Loir-et-Cher de Football.

District de Loir-et-Cher de Football

Plan du Stade

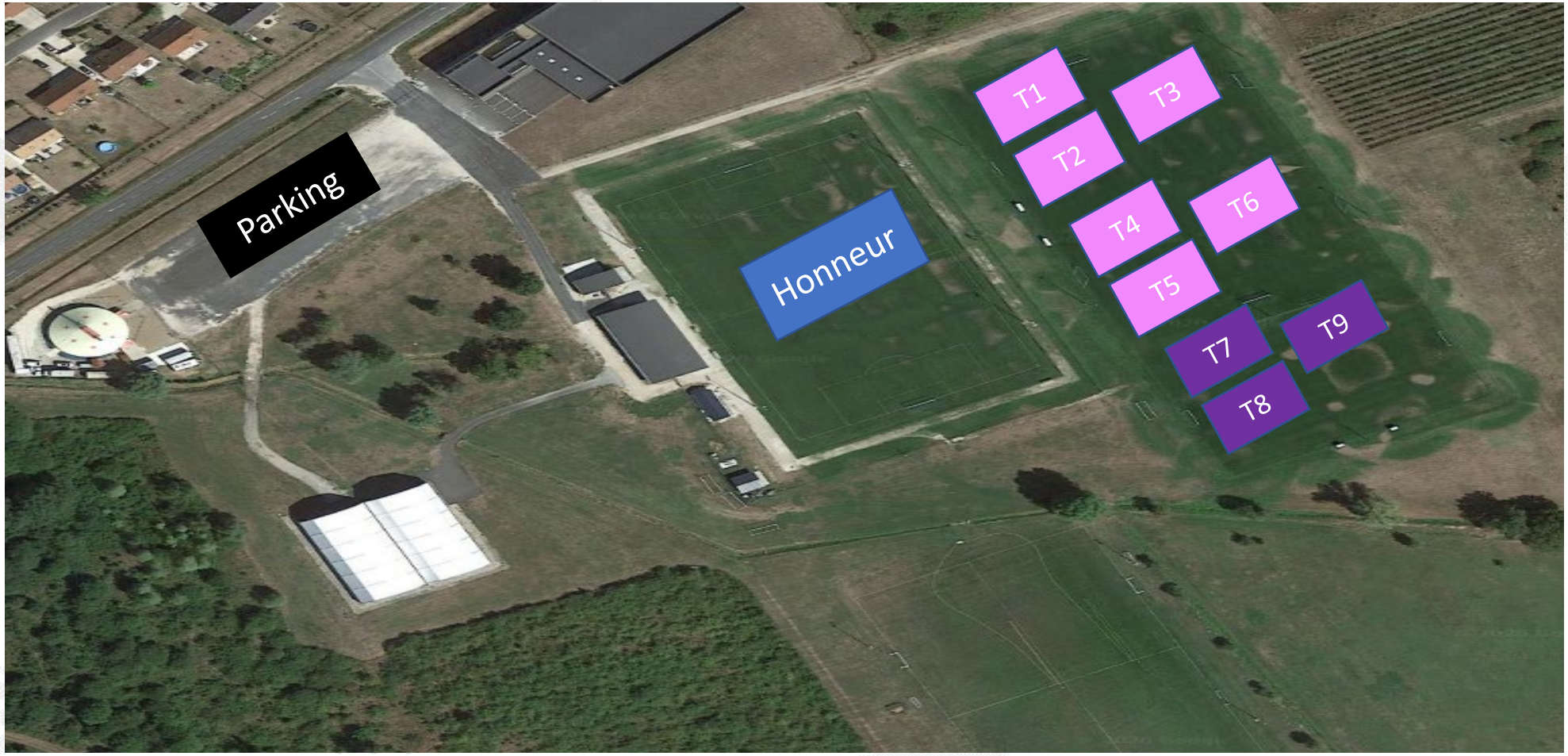

District de Loir-et-Cher de Football

Plateau U11F

Plateau U8F

Equipes Présentes

U8F	U11F	
Vendôme US	Vendôme US	Chouzy/Onzain AS
Sargé/Mondoubleau/Cormeron	Ent EFCL	TVC41 (St Georges/Montrichard CA)
Ent EFCL	Chailles/Candé AS	Ent des 3 Provinces
Chailles/Candé AS	Chitenay/Contres AS	Villefranche ES
TVC41 (St Georges/Montrichard CA)	Ouzouer CA 1	Vineuil SP 1
	Ouzouer CA 2	

Rentrée U8F
Foot à 4
1 plateau de 5 équipes

Venir en tenue, car pas de vestiaire

Rentrée U11F
Foot à 5
1 plateau de 11 équipes

District de Loir-et-Cher de Football

Rotation U8F

	Terrain	Équipe 1	Equipe 2
Match 1	T7	Vendôme US	Chailles/Candé AS
Match 1	T8	Sargé/Mondoubleau/Cormeron	TVC41 (St Georges/Montrichard CA)
Jeu	T9	Ent EFCL	
Match 2	T7	Sargé/Mondoubleau/Cormeron	Chailles/Candé AS
Match 2	T8	Ent EFCL	TVC41 (St Georges/Montrichard CA)
Jeu	T9	Vendôme US	
Match 3	T7	Ent EFCL	Vendôme US
Match 3	T8	Chailles/Candé AS	TVC41 (St Georges/Montrichard CA)
Jeu	T9	Sargé/Mondoubleau/Cormeron	
Match 4	T7	Vendôme US	TVC41 (St Georges/Montrichard CA)
Match 4	T8	Sargé/Mondoubleau/Cormeron	Ent EFCL
Jeu	T9	Chailles/Candé AS	
Match 5	T7	Vendôme US	Sargé/Mondoubleau/Cormeron
Match 5	T8	Chailles/Candé AS	Ent EFCL
Jeu	T9	TVC41 (St Georges/Montrichard CA)	

District de Loir-et-Cher de Football

4 matchs de 10min + un jeu de 10min

Lois du jeu U8F

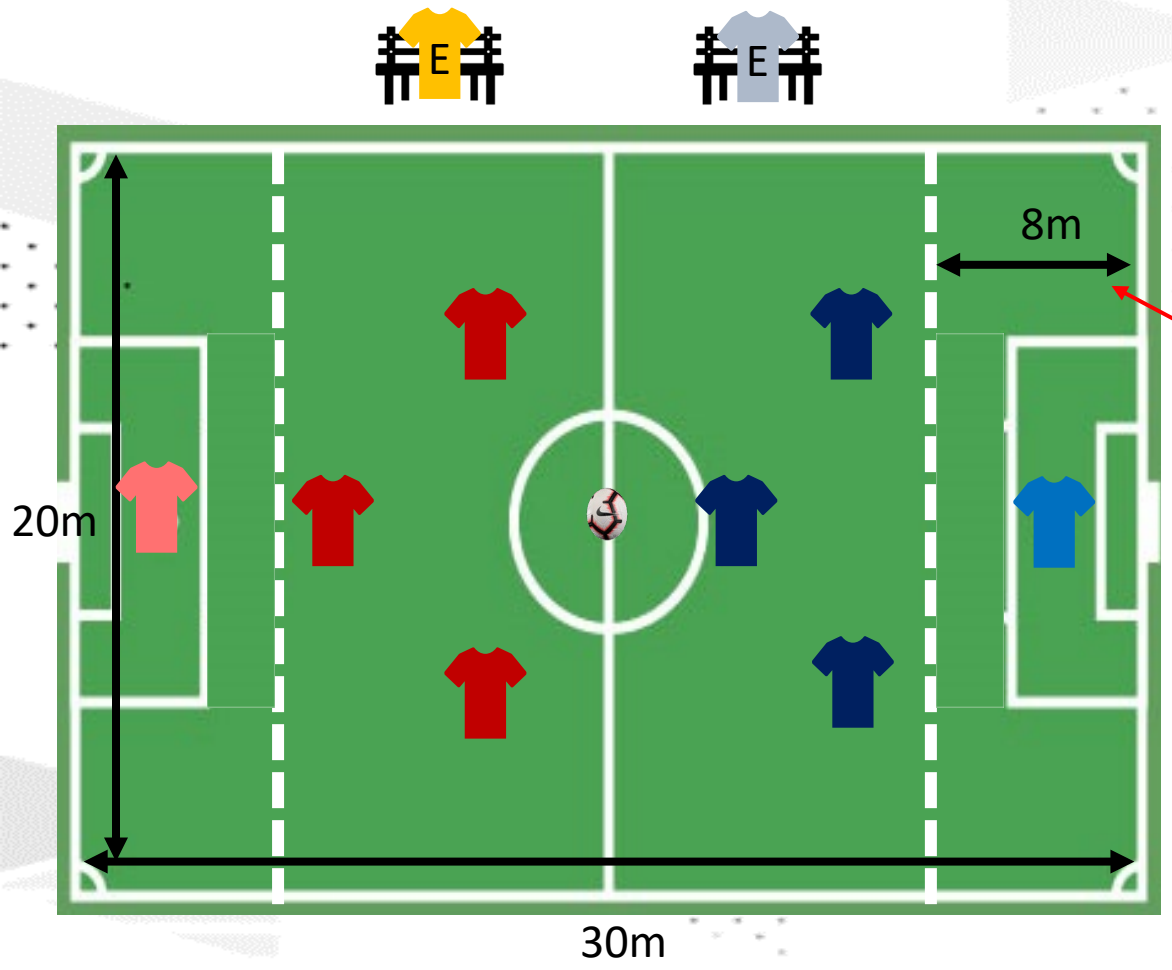

U6F/U7F/U8F	
EFFECTIFS	Foot à 4 avec Gardienne
TACLES	Non
DIMENSION	30m x 20m
RELANCE PROTEGEE	8m, Passe au pied ou à la main au sol, toutes les adversaires en dehors de la surface, elles ne peuvent pas entrer avant qu'une coéquipière de la gardienne touche le ballon.
BUT	4m x 1,5m
BALLON	T3 ou T4
TEMPS DE JEU	40min max
COUP DE REPARATION (6m)	Passe au pied au sol, toutes les adversaires en dehors
TOUCHE	Passe au pied au sol ou conduite de balle
COUP FRANC	Tous directs

District de Loir-et-Cher de Football

Equipes Présentes

U8F	U11F	
Vendôme US	Vendôme US	Chouzy/Onzain AS
Sargé/Mondoubleau/Cormeron	Ent EFCL	TVC41 (St Georges/Montrichard CA)
Ent EFCL	Chailles/Candé AS	Ent des 3 Provinces
Chailles/Candé AS	Chitenay/Contres AS	Villefranche ES
TVC41 (St Georges/Montrichard CA)	Ouzouer CA 1	Vineuil SP 1
	Ouzouer CA 2	

Rentrée U8F
Foot à 4
1 plateau de 5 équipes

Venir en tenue, car pas de vestiaire

Rentrée U11F
Foot à 5
1 plateau de 11 équipes

District de Loir-et-Cher de Football

Rotation U11F Plateau A

	Terrain	Équipe 1	Equipe 2
Match 1	T1	Vendôme US	Villefranche ES
Match 1	T2	Ouzouer CA 1	TVC41 (St Georges/Montrichard CA)
Jeu	T3	Ent EFCL	
Match 2	T1	Ouzouer CA 1	Villefranche ES
Match 2	T2	Ent EFCL	TVC41 (St Georges/Montrichard CA)
Jeu	T3	Vendôme US	
Match 3	T1	Ent EFCL	Vendôme US
Match 3	T2	Villefranche ES	TVC41 (St Georges/Montrichard CA)
Jeu	T3	Ouzouer CA 1	
Match 4	T1	Vendôme US	TVC41 (St Georges/Montrichard CA)
Match 4	T2	Ouzouer CA 1	Ent EFCL
Jeu	T3	Villefranche ES	
Match 5	T1	Vendôme US	Ouzouer CA 1
Match 5	T2	Villefranche ES	Ent EFCL
Jeu	T3	TVC41 (St Georges/Montrichard CA)	

District de Loir-et-Cher de Football

4 matchs de 12min + un jeu de 12min

Rotation U11F Plateau B

	Terrain	Équipe 1	Equipe 2
Match 1	T4	Chouzy/Onzain AS	Chaille/Candé AS
Match 1	T5	Ouzouer CA 2	Chitenay/Contres
Match 1	T6	Vineuil SP	Ent des 3 Provinces
Match 2	T4	Ouzouer CA 2	Chaille/Candé AS
Match 2	T5	Vineuil SP	Chitenay/Contres
Match 2	T6	Chouzy/Onzain AS	Ent des 3 Provinces
Match 3	T4	Vineuil SP	Chouzy/Onzain AS
Match 3	T5	Chaille/Candé AS	Chitenay/Contres
Match 3	T6	Ouzouer CA 2	Ent des 3 Provinces
Match 4	T4	Chouzy/Onzain AS	Chitenay/Contres
Match 4	T5	Ouzouer CA 2	Vineuil SP
Match 4	T6	Chaille/Candé AS	Ent des 3 Provinces
Match 5	T4	Chouzy/Onzain AS	Ouzouer CA 2
Match 5	T5	Chaille/Candé AS	Vineuil SP
Match 5	T6	Chitenay/Contres	Ent des 3 Provinces

District de Loir-et-Cher de Football

4 matchs de 12min + 1 jeu de 12min

Lois du jeu U11F

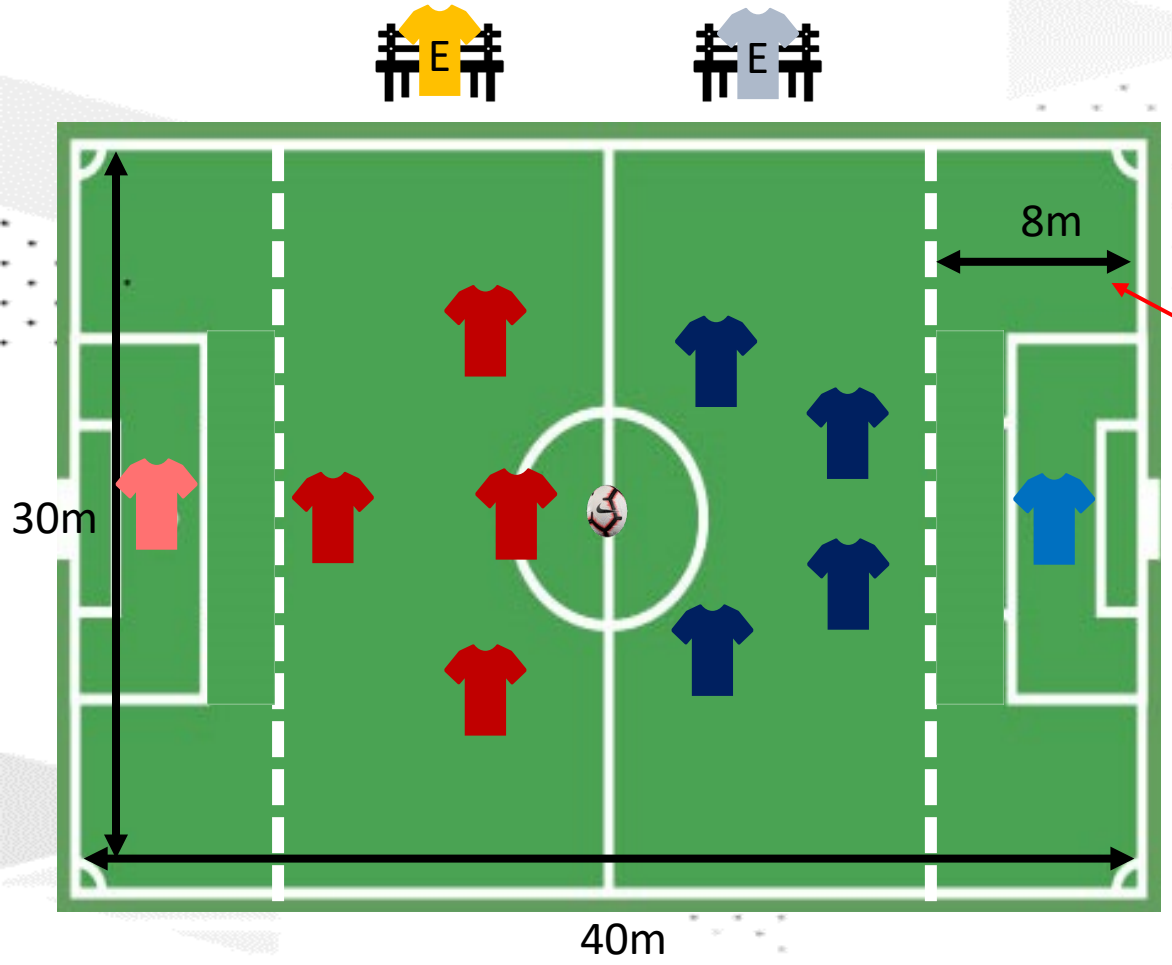

U9F/U10F/U11F	
EFFECTIFS	Foot à 5 avec Gardienne
TACLES	Non
DIMENSION	40m x 30m
RELANCE PROTEGEE	8m, Passe au pied ou à la main au sol, toutes les adversaires en dehors de la surface, elles ne peuvent pas entrer avant qu'une coéquipière de la gardienne touche le ballon.
BUT	4m x 1,5m
BALLON	T4
TEMPS DE JEU	50min max
COUP DE REPARATION (6m)	Passe au pied au sol, toutes les adversaires en dehors
TOUCHE	Passe au pied au sol ou conduite de balle
COUP FRANC	Tous directs

District de Loir-et-Cher de Football

Saison 2019 - 2020 -U9F-U10F-U11F

Feuille de Présence / Plateau

SECTEUR	PHASE	LIEU DU PLATEAU	

Club ou Entente :

EDUCATEUR/REFEFENT :	N° de Licence	Tél : .... mail : ....@...............

Sexe	Nom - Prénom	N° de Licence	Année de naissance			Présence
			U11 F	U10F	U9F	
			2009	2010	2011	
		TOTAL				

Mettre une "X"dans 2009-2010-2011-2012 et dans la Présence si l'enfant participe au plateau

Saison 2020 - 2021 -U6F-U7F-U8F

Feuille de Présence / Plateau

SECTEUR	PHASE	LIEU DU PLATEAU	DATE

Club ou Entente :

EDUCATEUR/REFEFENT :	N° de Licence	Tél : .... mail : ....@...............

Sexe	Nom - Prénom	N° de Licence	Année de naissance				Présence
			U8 F	U7F	U6F		
			2013	2014	2015	2016	
		TOTAL					

Mettre une "X"dans 2013-2014-2015 ou 2016 et dans la Présence si l'enfant participe au plateau

Le Club recevant a la charge de renvoyer la présente feuille au district 41 dans un délai de 48 heures
Joindre ce document à la feuille "Bilan Plateau"

District de Loir-et-Cher de Football

Rotation à 5 équipes

	Terrain	Équipe 1	Equipe 2
Match 1	T1		
Match 1	T2		
Jeu	T3		
Match 2	T1		
Match 2	T2		
Jeu	T3		
Match 3	T1		
Match 3	T2		
Jeu	T3		
Match 4	T1		
Match 4	T2		
Jeu	T3		
Match 5	T1		
Match 5	T2		
Jeu	T3		

District de Loir-et-Cher de Football

4 matchs de 10min + un jeu de 10min

Rotation à 6 équipes

	Terrain	Équipe 1	Equipe 2
Match 1	T1		
Match 1	T2		
Match 1	T3		
Match 2	T1		
Match 2	T2		
Match 2	T3		
Match 3	T1		
Match 3	T2		
Match 3	T3		
Match 4	T1		
Match 4	T2		
Match 4	T3		
Match 5	T1		
Match 5	T2		
Match 5	T3		

District de Loir-et-Cher de Football

4 matchs de 10min + 1 jeu de 10min

EQUIPE TECHNIQUE DEPARTEMENTALE

DISTRICT DE LOIR ET CHER

XAVIER MORIN

CONSEILLER TECHNIQUE PLAN PERFORMANCE FEDERAL

- Coordonnateur ETD
- PPF Garçons
- Responsable Formations modulaires
- Coordonnateur Sections sportives

06.26.79.10.23

xmorin@loir-et-cher.fff.fr

CORENTIN LOZANO

CONSEILLER TECHNIQUE DEVELOPPEMENT ET ANIMATION DES PRATIQUES

- Développement et Animation des pratiques U6-U13
- Label Jeunes
- Foot à l'école

06.46.43.87.77

clozano@loir-et-cher.fff.fr

ANTOINE EVRAS

CONSEILLER TECHNIQUE DEVELOPPEMENT ET ANIMATION DES NOUVELLES PRATIQUES

- Football Féminin
- Futsal
- Sport Adapté
- Urban's foot
- Programme Educatif Fédéral

06.64.69.59.65

aevras@loir-et-cher.fff.fr

District de Loir-et-Cher de Football

Le port du masque est obligatoire dans l'enceinte des stades pour tous les adultes

La distanciation physique reste obligatoire pour les personnes autour du stade

District de Loir-et-Cher de Football