



# NOUVEAUTES DU PEF



District de Loir-et-Cher de Football





Comment se réinscrire ?



District de Loir-et-Cher de Football



## **Attention !!**

- Tous les clubs ne sont plus inscrit au niveau du PEF
- Il faut se réinscrire via PortailsClubs ou Footclub – développer son club- projet educatif
- Club non-inscrit = impossibilité de faire de retour de fiche actions
- Il n'est plus possible de faire des retours d'action via le site PEF FFF



**District de Loir-et-Cher de Football**





## PORTAIL CLUBS

Un outil pour vous aider à gérer plus facilement votre club et retrouver des informations qui vous concernent.

Connectez-vous

Inscrivez-vous



Footclubs  
Mon espace club FFF



Authentication

Compte utilisateur

Mot de Passe

Se connecter

Démarches administratives [Mot de passe oublié ?](#)

Via Portail Club ou Foot club  
-> Développer son club



District de Loir-et-Cher de Football



Organisation

Projet Club

FAFA

Développer son club

Licences

Educateurs

Joueurs Fédéraux

Epreuves

Championnats & Coupes

Epreuves

Autres compétitions

Autres clubs

Divers

Projet Club > Développer son club

Vous allez être redirigé vers "Developper son club" !

Droits de reproduction et de diffusion réservés © Fédération Française de Football 1997-2023 Usage strictement réservé aux clubs de football. L'utilisateur du Site reconnaît avoir pris connaissance des [Conditions Générales d'Utilisation du Site](#), en acceptant et en respectant les dispositions.

Aller dans « Développer son Club »

- Accueil
- Autodiagnostic & Labellisation
- Licence Club Fédéral
- Projet Éducatif
- Section "Foot Loisir"

## Développer son club

Votre club est intéressé par une demande d'accompagnement et de structuration de son « Projet Club ». Pour aller plus loin dans cette démarche, la Fédération Française de Football vous propose de remplir un autodiagnostic vous permettant de vous positionner par rapport à un certain nombre de critères identifiées par la Fédération.

En entrant dans cette démarche, votre Ligue et ses Districts (élus et Conseillers Techniques) s'engagent à vous rencontrer et à vous guider pour développer votre projet club spécifique.

En fonction des vocations de votre club, vous pouvez alors orienter vers un diagnostic du Label qui vous correspond. Bien évidemment, cet autodiagnostic n'est pas réservé aux clubs qui souhaitent obtenir un label. Il est à votre disposition pour faire le point sur votre structuration et débiter une démarche d'accompagnement avec votre territoire.

Pour les clubs nationaux amateurs, il est également possible de faire une demande d'obtention de la Licence "Club Fédéral".

De plus, afin de vous accompagner dans le développement du Football Loisir et des Sections Loisir au sein des clubs de Football, nous vous proposons d'utiliser l'outil dédié au Football Loisir pour faire valoir votre engagement dans cette philosophie de pratique.

Autodiagnostic & Labellisation  
(Suivi du Projet Club)

Licence Club Fédéral

Projet Éducatif

Section "Foot Loisir"

- Accueil
- Autodiagnostic & Labellisation
- Licence Club Fédéral
- Projet Éducatif
- Section "Foot Loisir"

## Projet Éducatif

| Programme                  | Statut     |                                  |
|----------------------------|------------|----------------------------------|
| Programme Éducatif Fédéral | Non engagé | → Statut initiale de chaque club |

### INTRODUCTION



Lancé en 2014 par la FFF, le Programme Éducatif Fédéral (PEF) est un outil pédagogique complet, mis à la disposition des ligues, districts, clubs amateurs et professionnels, dirigeant(e)s et éducateur(trice)s, pour former les jeunes licencié(e)s U6 à U19 (5 à 18 ans) aux règles du jeu et de vie. Il concerne 800 000 jeunes licencié(e)s et près de 6 000 clubs l'utilisent déjà.

Le PEF se compose de deux parties contenant des fiches éducatives (dissociées à la pratique) et des fiches pédagogiques (associées à la pratique) relatives aux six thèmes sociétaux abordés sociétales :

Santé, Environnement, Engagement Citoyen, Fair-play, Règles du jeu et Arbitrage et Culture Foot

[Retrouvez le site PEF et les fiches éducatives ici](#)

### ENGAGEMENT



District de Loir-et-Cher de Football

## ENGAGEMENT

### Référent(es) éducatif(s)

 Veuillez renseigner un **référent programme éducatif fédéral** dans les membres de votre club dans le menu "Organisation / Membres du club" de Footclubs.

### Projet

Décrivez de manière rapide et synthétique le contenu du projet éducatif que vous mettez en oeuvre au sein de votre club  :

### Engagement

Notre club 561194 - UNION SPORTIVE PETITE BEAUCE déclare vouloir s'engager dans le Programme Éducatif Fédéral

Référent PEF du club à compléter sur foot club



























Ecrire votre projet éducatif

## ACTIONS RÉALISÉES

Saison

2023-2024 

 Ajouter une action

| Nom  | Date de l'action  | Date de saisie  | Public  | Participants  | Thème  |       |
|---|--|--|--|--|---|---|
| Comment faire son sac ?   | 20/09/2023   | 31/10/2023   | U6-U9  | 20   | Santé   |       |
| Comment faire son sac ?   | 30/09/2023   | 31/10/2023   | Autres   | 21   | Santé   |       |
| Le slogan du club   | 31/10/2023   | 31/10/2023   | U10-U13  | 22   | Culture foot  |     |
| Les portes du succès  | 04/10/2023   | 31/10/2023   | U6-U9  | 17   | Fair-play   |   |
| Connaître les méfaits de l'alcool   | 25/10/2023   | 31/10/2023   | U14-U19  | 18   | Santé   |   |
| Découverte du capitaine   | 31/10/2023   | 31/10/2023   | U10-U13  | 22   | Engagement Citoyen  |   |
| Les sanctions disciplinaires  | 25/10/2023   | 31/10/2023   | U14-U19  | 18   | Règles du jeu & Arbitrage   |   |
| Création charte U12-U13   | 01/11/2023   | 02/11/2023   | U10-U13  | 30   | Engagement Citoyen  |   |
| Est-ce que je connais mon club ?  | 01/11/2023   | 02/11/2023   | U10-U13  | 30   | Culture foot  |   |

1 à 9 / 9 élément(s)

<< < 1 > >>

10 >

Ajouter une action

Liste des actions réalisées



# Suivi Mensuel



District de Loir-et-Cher de Football





# Le Programme Educatif Fédéral

- Un programme d'accompagnement éducatif lancé en 2014, à disposition des clubs qui accueillent des jeunes licenciés.
- Plus de 5000 clubs impliqués dans le P.E.F.
- Environ 800 000 licencié(e)s U6 à U19 concerné(e)s dans les clubs impliqués

## Les 6 thématiques traitées dans le P.E.F.



Santé

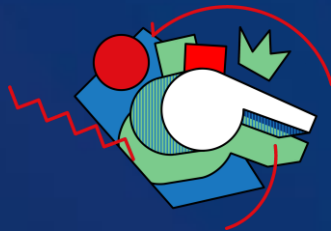

Règles du jeu / Arbitrage

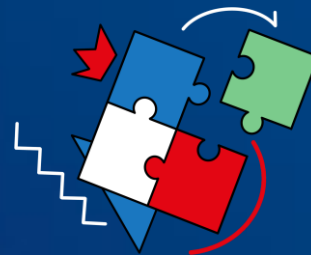

Engagement citoyen



Fair-play



Environnement



Culture Foot



# Pourquoi récompenser les clubs ?

Nous estimons que le PEF est l'outil pédagogique à utiliser au sein des clubs pour les prochaines années pour le bon déroulement des saisons et de l'éducation des jeunes joueurs.

C'est donc pour cela que nous souhaitons mettre en place un système de récompenses pour les clubs les plus impliqués, qui proposent le plus d'action et qui font la promotion du Programme Educatif Fédéral.

L'Objectif est de récompenser à chaque fin de mois le ou les clubs les + impliqués avec des sacs, des ballons, des coupelles, des chasubles etc etc...

Ne pas oublier que la grande récompense est le challenge PEF National à Clairefontaine



**District de Loir-et-Cher de Football**

# LES CRITERES

Différents critères seront pris en compte pour pouvoir élire le club le + impliqué dans ce programme :

- La diversité des publics touchés (catégories de joueuses/joueurs, dirigeants, parents etc.)
- La diversité des thèmes abordés (autour des 6 thèmes du P.E.F.)
- La qualité et la résonance des actions menées (utilisation de la fiche PEF / action innovante)
- La quantité d'actions proposées



District de Loir-et-Cher de Football

Presse-papiers | Police: Calibri 11 | Alignement | Nombre: Standard | Styles: Mise en forme conditionnelle, Mettre sous forme de tableau, Styles de cellules | Cellules: Insérer, Supprimer, Format | Édition: Trier et filtrer, Rechercher et sélectionner | Confidentialité: Niveau de confidentialité | Compléments: Compléments | Analyse de données: Analyse de données

G46 : X ✓ fx

| Action PEF des club dans le département |             |            |                    |   |            | Nombre d'action par club |  |
|---|-------------|------------|--------------------|---|------------|--------------------------|--|
| Club                                    | Catégorie   | Date       | Thématiques        | Nom de l'action   | Club       |                          |  |
| US Vendômes                             | Baby fustal | 30/09/2023 | Santé              | Je suis d'attaque avec mon sac                                | US Vendôme | 2                        |  |
| US Vendômes                             | U6-U9       | 04/10/2023 | Fair play          | Les portes du succès  | ST Roch    | 2                        |  |
| St Roch City Romorantin                 | U14-U19     | 21/09/2023 | Environnement      | Sensibiliser à l'éco-citoyenneté par l'intermédiaire d'un jeu | Chitenay   | 3                        |  |
| St Roch City Romorantin                 | U10-U13     | 27/09/2023 | Fair-Play          | Collaborer avec ses partenaires pour sortir du labyrinthe     |            |                          |  |
| US Chitenay Cellettes                   | U14-U19     | 13/10/2023 | Engagement Citoyen | Les réseaux sociaux   |            |                          |  |
| US Chitenay Cellettes                   | U10-U13     | 18/10/2023 | Santé              | S'hydrater  |            |                          |  |
| US Chitenay Cellettes                   | U6-U9       | 26/09/2023 | Santé              | S'alimenter correctement                                      |            |                          |  |

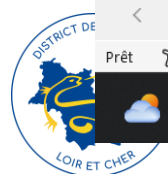

## Récompenses pour les éducateurs :



District de Loir-et-Cher de Football



# Challenge National PEF



District de Loir-et-Cher de Football



FFF  
PROGRAMME  
EDUCATIF  
FÉDÉRAL  
PEF

# CHALLENGE NATIONAL PEF

TENTEZ DE GAGNER UN WEEKEND  
AU CENTRE NATIONAL DU FOOTBALL À CLAIREFONTAINE

#MARQUER  
DEMAIN

RÈGLES DU JEU  
& ARBITRAGE

CULTURE FOOT

ENGAGEMENT CITOYEN

ENVIRONNEMENT

FAIR-PLAY

SANTÉ



District de Loir-et-Cher de Football

# Le Programme Educatif Fédéral

- Un programme d'accompagnement éducatif lancé en 2014, à disposition des clubs qui accueillent des jeunes licenciés.
- Plus de 5000 clubs impliqués dans le P.E.F.
- Environ 800 000 licencié(e)s U6 à U19 concerné(e)s dans les clubs impliqués

## Les 6 thématiques traitées dans le P.E.F.



Santé

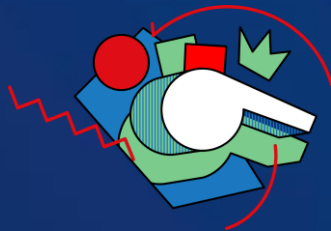

Règles du jeu / Arbitrage

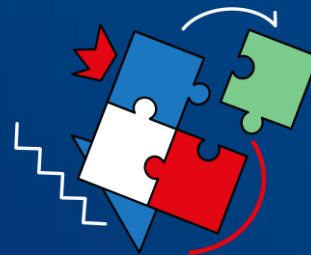

Engagement citoyen



Fair-play



Environnement



Culture Foot





Les grands principes du Challenge National PEF sont les suivants:

**Au niveau du club:** S'inscrire dans le PEF sur Footclubs. Puis faire remonter les actions sur le site.

**Au niveau départemental:** Les Districts sélectionneront au niveau régional un certain nombre de clubs en fonction de certains critères. Les lauréats recevront des chèques à utiliser chez notre partenaire Soir De Match

**Au niveau régional:** Les Ligues sélectionneront au niveau national un seul club en fonction de certains critères.

**Au niveau national:** Le club lauréat du Challenge National PEF sera convié à un évènement à Clairefontaine durant l'été



**District de Loir-et-Cher de Football**

# LES CRITERES

Différents critères seront pris en compte pour pouvoir élire le club le + impliqué dans ce programme :

- La diversité des publics touchés (catégories de joueuses/joueurs, dirigeants, parents etc.)
- La diversité des thèmes abordés (autour des 6 thèmes du P.E.F.)
- La qualité et la résonance des actions menées (utilisation de la fiche PEF / action innovante)
- La quantité d'actions proposées



District de Loir-et-Cher de Football

Date du Jury : Le district et le jury décidera le **23 MAI** quel club représentera le Loir-et-Cher à la ligue pour prétendre aller au challenge à Clairefontaine

Jurys régionaux : 27 au 31 mai 2024

Challenge National PEF : 5,6,7 juillet 2024 à Clairefontaine



**District de Loir-et-Cher de Football**