

Réunion Secteur

U9

2^{ème} PHASE



Emargement +
question



District de Loir-et-Cher de Football

Équipe Technique Départementale

Corentin LOZANO

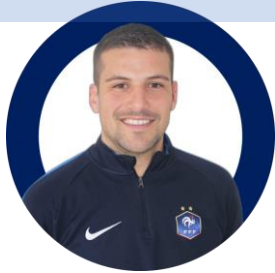

*CTD PROJET PERFORMANCE
FEDERAL*

Coordonnateur ETD
PPF Garçons

Responsable Formations modulaires
Coordonnateur Sections sportives
Label Jeunes

clozano@loir-et-cher.fff.fr
06.46.43.87.77

Antoine EVRAS

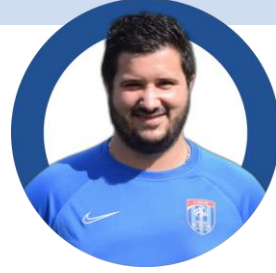

*CTD DEVELOPPEMENT ET
ANIMATION DES PRATIQUES*

Développement et Animation des pratiques
U6-U13
Programme Educatif Fédéral
Foot à l'école

aevras@loir-et-cher.fff.fr
06.64.69.59.65

Kévin SLITI



*CTD DEVELOPPEMENT ET
ANIMATION DES NOUVELLES*

PRATIQUES
Football Féminin
Futsal
Beach soccer
Sport Adapté
Urban's foot

ksliti@loir-et-cher.fff.fr
06 26 79 10 23

Thomas CHICARD

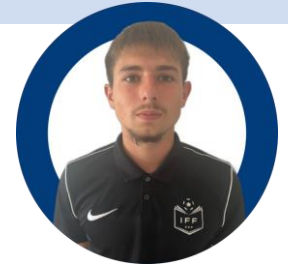

APPRENTI

Foot à l'école
Programme Educatif Fédéral

tchicard@loir-et-cher.fff.fr
06.79.46.63.19

Anthony JUNGES

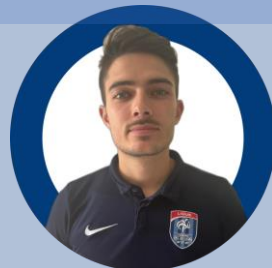

CTD ARBITRAGE (37/41)

Accompagnement des clubs
Recrutement
Formation des arbitres

ajunges@centre.fff.fr
06.63.74.13.22





Les formations de Cadres
Saison 2022/2023
District de Loir-et-Cher de Football



	Modules	Dates	Lieu
Les modules du CFF1	U9	Lundi 24 et Mardi 25 Octobre	à Muides
	U11	Jeudi 3 et Vendredi 4 Novembre	à Vendôme
	U9	Vendredi 10 et Samedi 11 Février	à Soings
	U11	Mercredi 15 et Jeudi 16 Février	à l'ASCP Blois
Les modules du CFF2	U13	Vendredi 11 et Samedi 12 Novembre	à Romorantin (foot sud 41)
	U15	Samedi 4 et Samedi 18 Février	à Chitenay
Les modules du CFF3	U18	Vendredi 2 et Samedi 3 Septembre	au District 41
	Séniors	Samedi 27 et Dimanche 28 Aout	à Villebarou
Modules complémentaires	U7	Samedi 22 Octobre	à Chambord
	U7	Vendredi 11 Novembre	à Ouzain

Formations d'éducateurs

- 1 Développement Personnel/Monter en compétences
- 2 Structuration de son club
- 3 Cohérence parents

District de Loir-et-Cher de Football



Réfèrent de secteur U7/U9 saison 23/24

Objectifs : Avoir une personne ressource par secteur pour mettre en place la philosophie de la DTN sur les plateaux U7/U9

Si vous êtes intéressé
contacter Antoine EVRAS

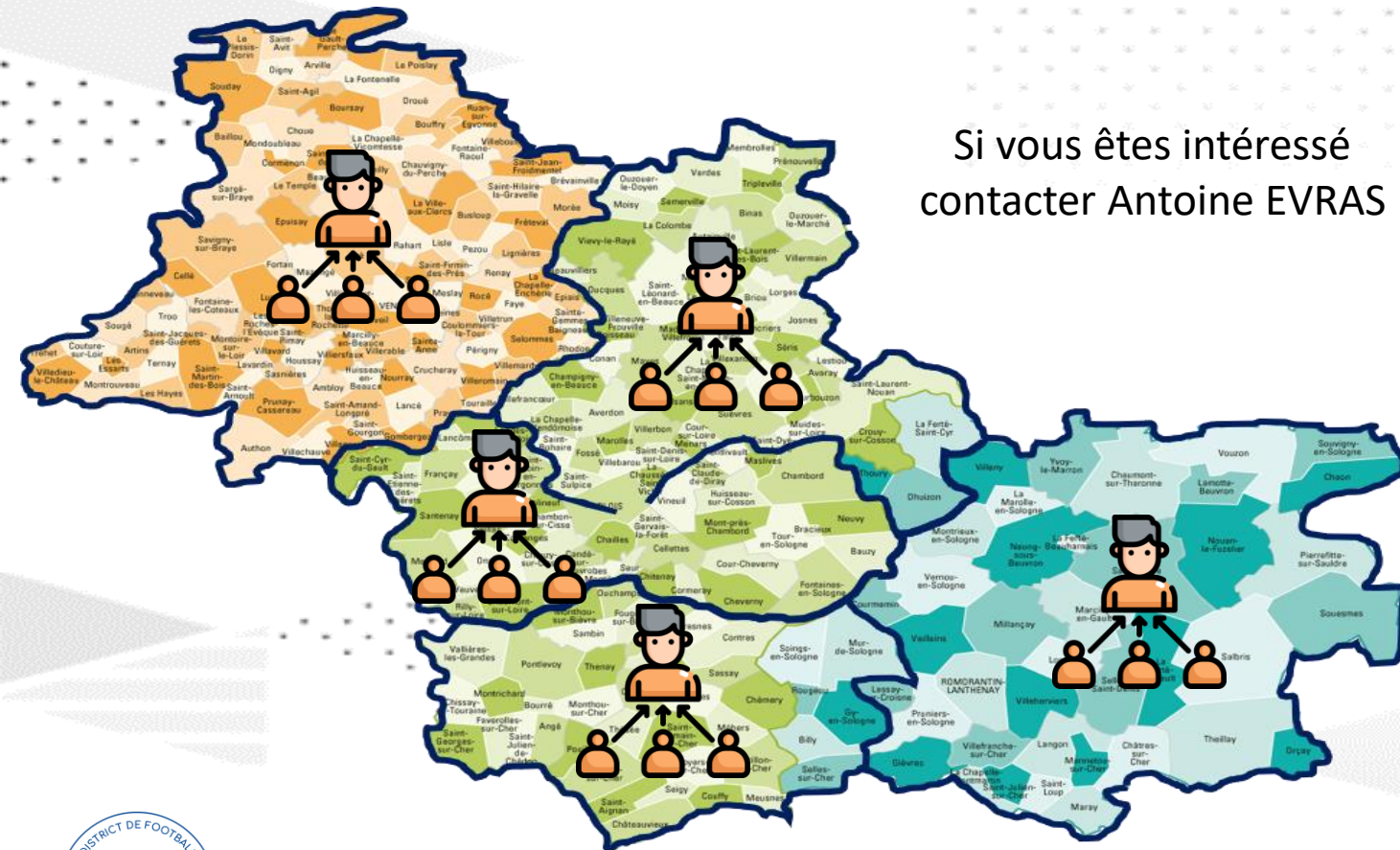

District de Loir-et-Cher de Football

REFERENT DE SECTEUR U7 / U9

La mission convient à un Homme ou une Femme

PROFIL

- Etre en proximité avec le secteur attribué
- Etre respectueux de l'éthique – neutralité – respect de la Politique Technique Départementale.
- Etre motivé et convaincu de la mission
- Avoir le sens du contact (relationnel agréable)
- Etre organisé
- Etre ou sera membre de la commission des Jeunes
- Ne pas avoir d'équipe U7 et/ou U9 en responsabilité

MISSIONS

- Etre en responsabilité d'un secteur U7 et/ou U9
- Etre la personne ressource du secteur (connaissance du secteur et de ses clubs)
- Etre la personne ressource des plateaux du secteur (connaissance de la philosophie des plateaux et des règles du jeu U7 et U9)
- Utilisation de l'application FAL
- Faire le suivi des plateaux avec l'outil FAL
- Présenter votre rôle et l'application FAL dans le cadre de la réunion de rentrée de votre secteur (co-animation avec le CTD DAP)

DISPONIBILITE

- 1H30 de formation « Outil FAL »
- 1H00 par semaine et 3H00 sur un plateau
- 1 réunion en distanciel par phase pour régulation avec le CTD DAP
- 3 réunions en présentiel 1ère (préparation de la saison) 2^{ème} (janvier) et 3^{ème} (bilan de la saison)
- 1 réunion de secteur début de saison

03



Football Animation Loisir



District de Loir-et-Cher de Football





2ème phase



District de Loir-et-Cher de Football



Pas besoin de réengager vos équipes U7/U9/U11F par rapport à la 1^{ère} phase

Remplir vos souhaits pour accueillir pour chaque catégorie ou équipe

Possibilité d'engager une équipe supplémentaire

District de Loir-et-Cher de Football



Sélectionner la phase

DATES PROPOSÉES PAR LE CLUB POUR ACCUEILLIR

1 - CHOISIR UNE PHASE

PHASE 2

2 - CHOISIR LES DATES SUR LESQUELLES LE CLUB EST EN CAPACITÉ D'ACCUEILLIR OU SOUHAITE ÊTRE EXEMPT

<p>SAMEDI 04 FÉVRIER 2023 - 14H30</p> <p>Classique</p> <p><input type="checkbox"/> Possibilité d'accueillir</p> <p><input type="checkbox"/> Exempt</p>	<p>SAMEDI 04 MARS 2023 - 14H30</p> <p>Classique</p> <p><input type="checkbox"/> Possibilité d'accueillir</p> <p><input type="checkbox"/> Exempt</p>	<p>SAMEDI 18 MARS 2023 - 14H30</p> <p>Classique</p> <p><input type="checkbox"/> Possibilité d'accueillir</p> <p><input type="checkbox"/> Exempt</p>	<p>SAMEDI 08 AVRIL 2023 - 14H30</p> <p>Classique</p> <p><input checked="" type="checkbox"/> Possibilité d'accueillir</p> <p><input type="checkbox"/> Exempt</p>
<p>SAMEDI 13 MAI 2023 - 14H30</p> <p>Classique</p> <p><input type="checkbox"/> Possibilité d'accueillir</p> <p><input type="checkbox"/> Exempt</p>	<p>SAMEDI 03 JUIN 2023 - 14H30</p> <p>Classique</p> <p><input type="checkbox"/> Possibilité d'accueillir</p> <p><input type="checkbox"/> Exempt</p>		

PRÉCISIONS ÉVENTUELLES

REMPLEZ LE CHAMP SUIVANT SI LE CLUB ÉMET DES SOUHAITS PARTICULIERS

VALIDER

Cliquer dans la case « Possibilité d'accueillir » sur les dates où vous pouvez recevoir un plateau

Ne pas cocher « Exempt », cette case surprime votre équipe à la date annoncée



District de Loir-et-Cher de Football

Enregistrement réussi





Retour feuille de plateau



District de Loir-et-Cher de Football



Retourner les feuilles de plateau sur FAL

Etape 1

Via foot club, sélectionnez Epreuves départementales, foot Animation Loisir



Etape 2

Cliquez détail

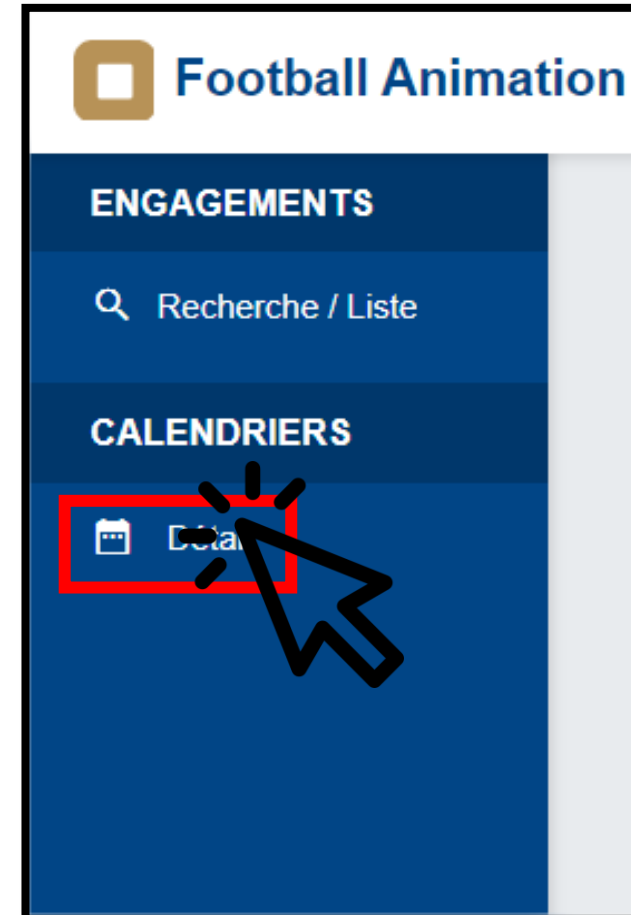

District de Loir-et-Cher de Football



Etape 3

Sélectionnez les informations et la date du plateau

Etape 4

Cliquez sur le plateau de votre choix,
Vert = Feuilles retournées, Rouge = Feuilles non retournées

Football Animation & Loisir

ENGAGEMENTS

Recherche / Liste

CALENDRIERS

Détail

Calendriers - Gestion

ÉPREUVE	ÉQUIPE	DU	AU
		01/09/2022	31/12/2022

Calendriers - Gestion

ÉPREUVE: U7 ÉQUIPE: DU: 01/09/2022 AU: 31/12/2022

CALENDRIER

SAMEDI 22 OCTOBRE 2022 - CLASSIQUE

SITE 1 - 14h

U.S. ST. AIGNAN NOYERS
NOYERS SUR CHER - STADE ROB...

3 equipe(s)

SAMEDI 19 NOVEMBRE 2022 - CLASSIQUE

SITE 1 - 14h30

C.A.M. MONTRICHARD
FAVEROLLES SUR CHER - STADE ...

3 equipe(s)

SAMEDI 03 DÉCEMBRE 2022 - CLASSIQUE

SITE 1 - 14h30

CHER SOLOGNE FOOTBALL
CHATILLON SUR CHER - STADE DE ...

3 equipe(s)

SAMEDI 10 DÉCEMBRE 2022 - PLATEAU DE NOËL

SITE 1 - 14h30

U.S. ST. GEORGES S'ICHER
ST GEORGES SUR CHER - STADE ...

3 equipe(s)



District de Loir-et-Cher de Football

Etapes 5 :

Remplir les informations du plateau

ST GEORGES SUR CHER - STADE PAUL BONCOUR 1

INFORMATIONS GÉNÉRALES

ÉPREUVE / PHASE U7 - Phase 1	SECTEUR Vallee Du Cher	POULE UNIQUE
CLUB ORGANISATEUR 525259 - U.S. ST. GEORGES S/CHER	PRATIQUE Plateau de Noël	

CONTACTS

CDR - RÉFÉRENT SECTEUR EVRAS Antoine	EMAIL aevras@loir-et-cher.ff.fr	TÉLÉPHONE Téléphone non renseigné
ORGANISATEUR - RESP. CATÉGORIE D'ÂGE RAMALHEIRA PINA DE A Julio	EMAIL Email privé	TÉLÉPHONE Téléphone privé

DOCUMENTS À UTILISER POUR L'ORGANISATION

- FEUILLE BILAN U7
- FEUILLE DE PRÉSENCE U7

ÉQUIPES

Club	Équipe	Présent	Absent	Absent Préven	Feuille de présence
504886	C.A.M. MONTRICHARD 1	<input type="checkbox"/>	<input type="checkbox"/>	<input type="checkbox"/>	+/-
525259	U.S. ST. GEORGES S/CHER 1	<input type="checkbox"/>	<input type="checkbox"/>	<input type="checkbox"/>	+/-
525259	U.S. ST. GEORGES S/CHER 2	<input type="checkbox"/>	<input type="checkbox"/>	<input type="checkbox"/>	+/-
525259	U.S. ST. GEORGES S/CHER 3	<input type="checkbox"/>	<input type="checkbox"/>	<input type="checkbox"/>	+/-
524973	UNION SAINT ROMAIN POUILLE MAREUIL 1	<input type="checkbox"/>	<input type="checkbox"/>	<input type="checkbox"/>	+/-
	TOTAL	0/5	0/5	0/5	0/3

5 ÉQUIPE(S)

DOCUMENTS À TRANSMETTRE APRÈS LE PLATEAU

- FEUILLE DE PLATEAU
- AUCUN DOCUMENT

COMMENTAIRE(S)

FEUILLE DE PRÉSENCE DES CLUBS PARTICIPANTS
(directement dans le tableau des équipes)

Formats de fichiers autorisés : .jpg, .jpeg, .png, .pdf - Taille maximale : 5Mb

ANNULER VALIDER

Possibilité de récupérer les documents vierges

Cliquer sur les équipes présentes et absentes du plateau

Ajouter les feuilles de présences des équipes

Ajouter la feuille de bilan

Laissez un éventuel commentaire

Finir par valider

U9

Direction Technique Nationale



Pratiques féminines

Aucune obligation de participer à tous les plateaux féminins Possibilité d'alterner plateaux mixtes et féminins

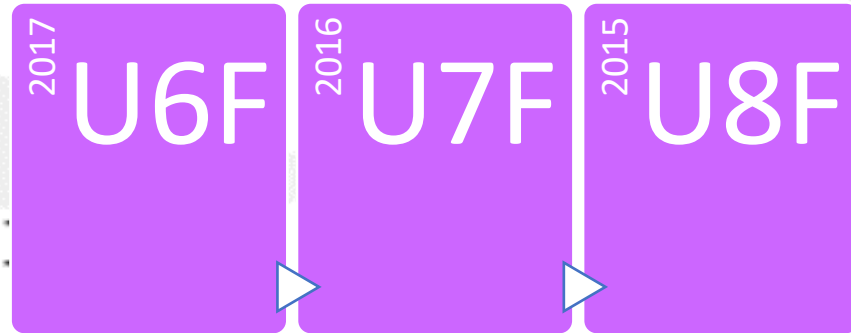

Organisation de 3 plateaux sur la seconde phase

- 25/03/23
- 01/04/23
- 10/06/23

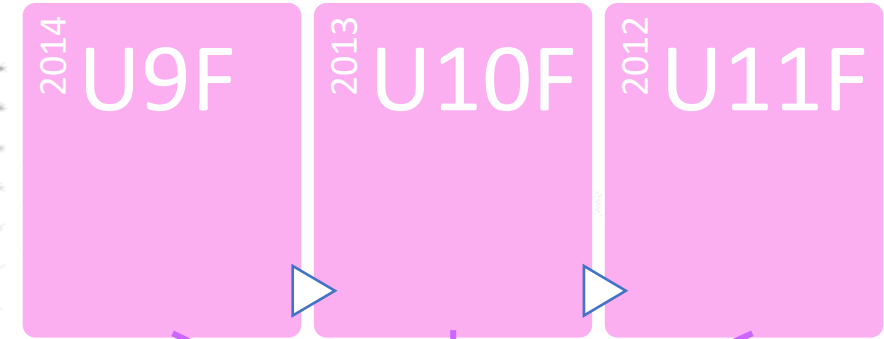

Plateaux entre filles

Observations de la pratique U9 (1^{ère} phase)

	Moyenne temps effectif sur des matchs de 10'	Moyenne du joueur qui touche le + de ballon sur le plateau	Moyenne du joueur qui touche le - de ballon sur le plateau
U9 Niv 1	6,13 min	14	8
U9 Niv 2	5,07 min	12	6
U9 Niv 3	4,32 min	10	4

17% de différence de temps de jeu effectif entre le Niv 1 et Niv 2

14% de différence de temps de jeu effectif entre le Niv 2 et Niv 3

30% de différence de temps de jeu effectif entre le Niv 1 et Niv 3

	Moyenne temps effectif sur l'année (12h50)	Moyenne du joueur qui touche le + de ballon sur l'année	Moyenne du joueur qui touche le - de ballon sur l'année
U9 Niv 1	6h36 min	940	580
U9 Niv 2	5h07 min	820	460
U9 Niv 3	4h16 min	700	280



District de Loir-et-Cher de Football

Objectif : Optimiser le temps de jeu de nos joueurs pour augmenter le plaisir et la fidélisation dans nos clubs

2^{ème} phase U8/U9

07/01/23	Plateau en salle
14/01/23	Plateau en salle
21/01/23	Plateau en salle
28/01/23	P1
04/02/23	
11/02/23	P2
18/02/23	Carnaval
25/02/23	
04/03/23	
11/03/23	P3
18/03/23	
25/03/23	P4
01/04/23	
08/04/23	P5 - Pâques
15/04/23	Interclubs
22/04/23	
29/04/23	
06/05/23	
13/05/23	P6
18/05/23	Ascension
20/05/23	
27/05/23	
29/05/23	Pentecôte
03/06/23	
10/06/23	P7
17/06/23	JND

Plateau 10H30



Niveau 1
 • Foot A5 Foot A8 à partir 25/03



Niveau 2
 • Foot A5



Niveau 3
 • Foot A5



District de Loir-et-Cher de Football

Niveau Interchangeables

Organisation U8.U9

TERRAIN	Largeur : 25 à 30 m Longueur : 35 à 40 m
BUTS	4 m x 1 m 50 (hauteur d'un piquet)
BALLON	Taille n°3 ou n°4
NOMBRE DE JOUEURS	5 x 5 Participation de tous 3 U7 autorisés par équipe Pas de sous classement pour la pratique féminine
TOUCHE	Au pied, sur passe au sol ou conduite (interdiction de marquer sur une touche directe)
TEMPS DE JEU	Durée max des rencontres = 40 minutes / Durée max rencontres + jeu = 50 minutes
HORS-JEU	NON
RELANCE GB	Relance protégée aux 8 mètres Relance de volée et de ½ volée interdite
COUP D'ENVOI	Interdit de marquer sur l'engagement Adversaires à 4 m
EQUIPEMENTS	Maillots dans le short / Chaussettes relevées en dessous des genoux Protège-tibias obligatoires / Tip top doivent être placés sous les chaussettes

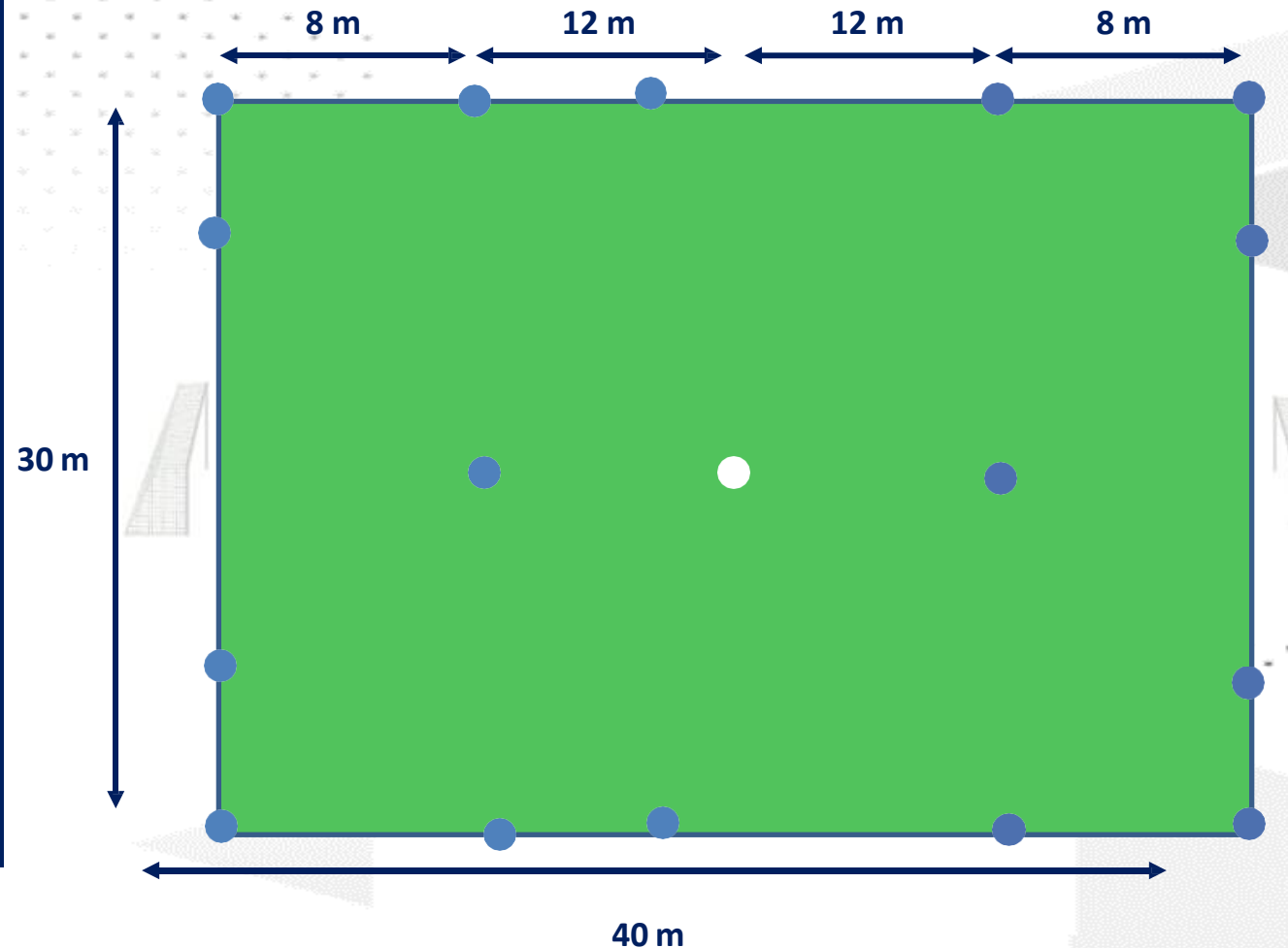

District de Loir-et-Cher de Football

L'ORGANISATION D'UN PLATEAU

Pour organiser les rotations :
2 possibilités s'offrent à vous !

1/ Utiliser les grilles de rotations disponible sur le site du district dans l'article [« La saison U9 »](#)

2/ Utiliser le fonctionnement de l'horloge (Les équipes paires tournent dans un sens et les équipes impaires ne bougent pas de terrain)

- Jeu sous forms joués, du ballon magique

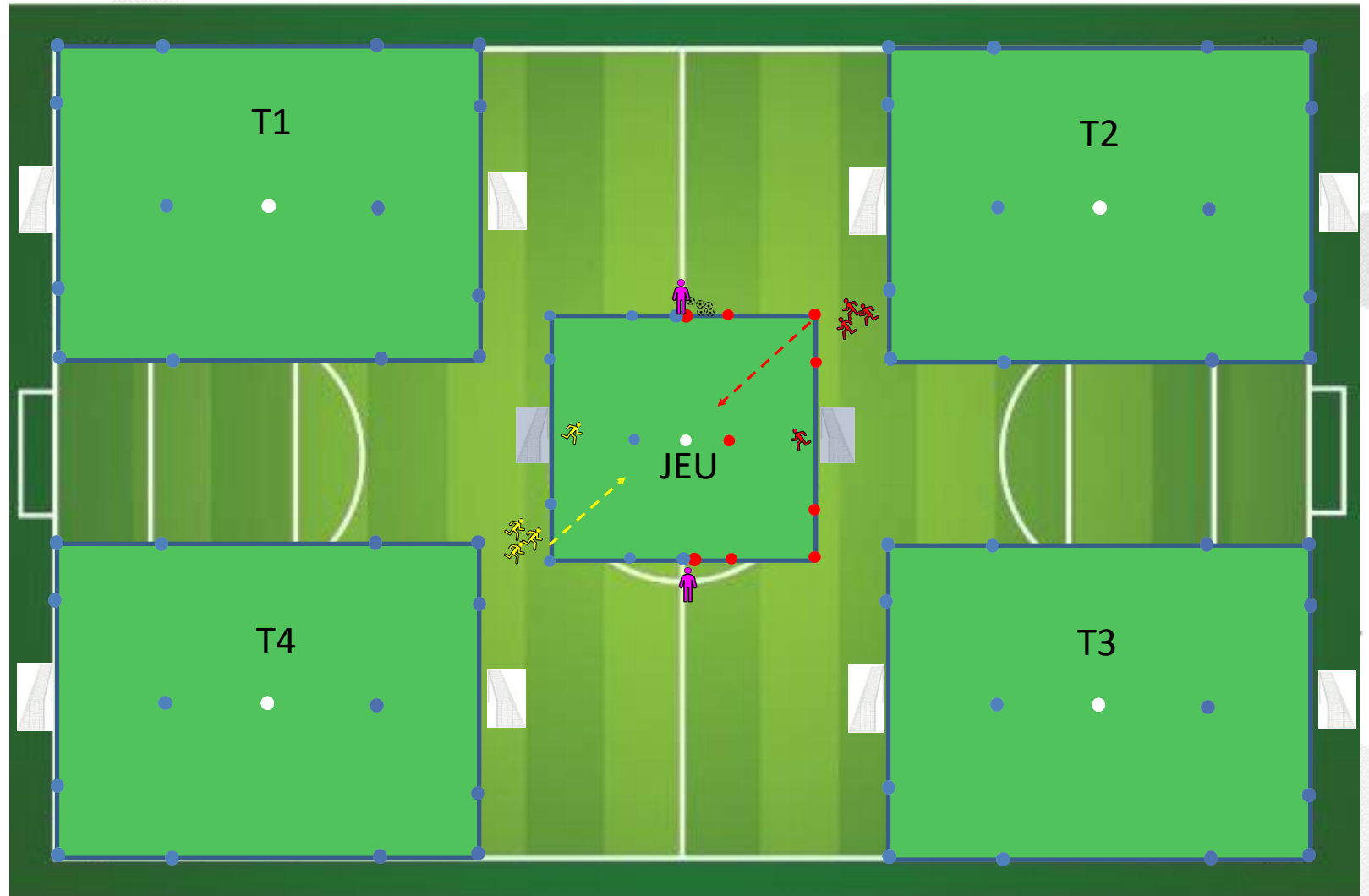

District de Loir-et-Cher de Football



LE BALLON MAGIQUE (2 C 2, 3C3)

GRANDS PRINCIPES

- **Educateur équipe 1 (E1) transmet le ballon au 1er joueur rouge ou jaune (passe dans les pieds du joueur).**
- **Le joueur ayant le ballon doit aller marquer dans le but adverse en éliminant son adversaire.**
- Si l'adversaire récupère le ballon, il tente de marquer à son tour.
- Si le ballon est récupéré par le GB; relance à son partenaire.
- Si le ballon sort en touche ou en sortie de but, E1 injecte un 2^{ème} ballon en criant « Ballon magique ». Les joueurs se disputent alors ce ballon.
- A la fin de la séquence, les enfants quittent le terrain par les portes latérales et on recommence avec 2 autres.

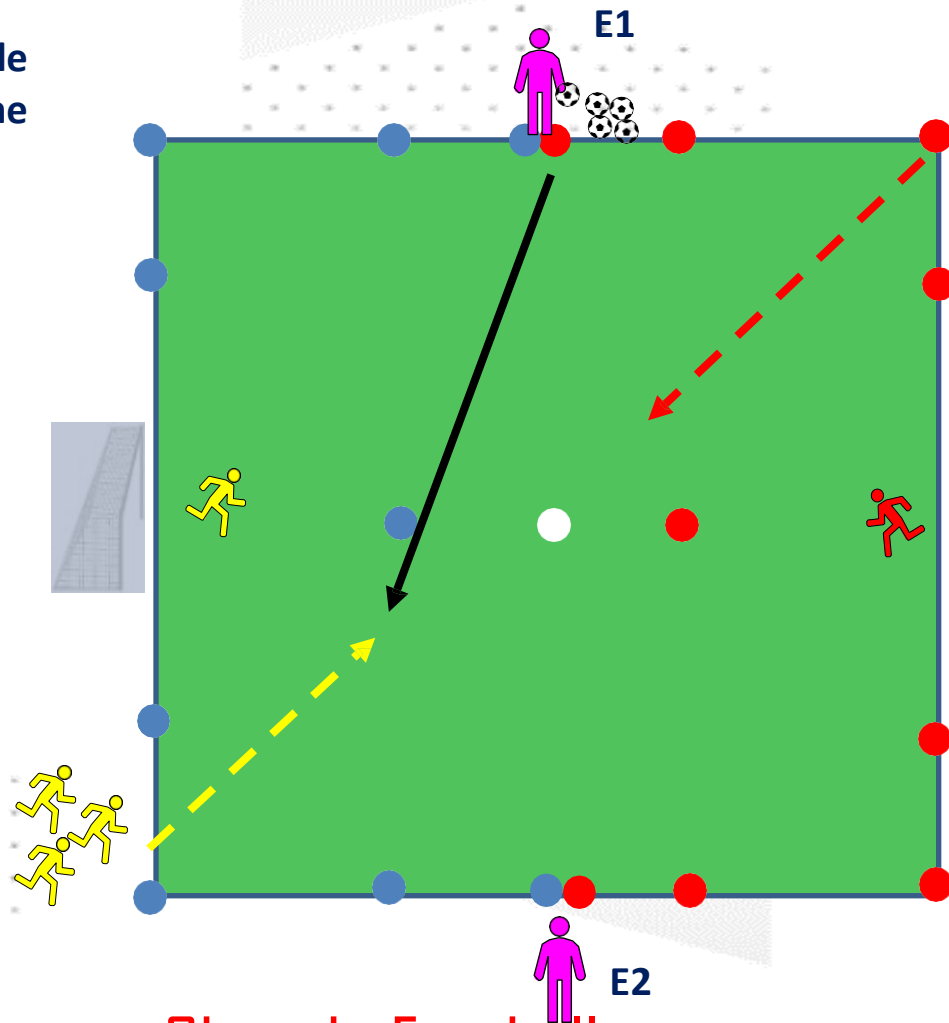

CONSEILS pour E1 :

- Ne pas dépasser 30 secondes de jeu (1 à 2 ballons)
- Ne pas donner le ballon toujours à la même équipe
- Sur le ballon magique, donner correctement le ballon (à la main ou aux pieds) pour favoriser le contrôle de la part des enfants.
- Essayer de donner le ballon à un joueur/joueuse l'ayant eu le moins souvent.

ROLE DE E2 :

- Conseiller, guider les joueurs
- Contrôler le temps de la séquence
- Au bout de 4 passages, changer les GB



District de Loir-et-Cher de Football

U9 Foot à 8 à partir 25/03

Plateaux à 4 équipes avoir 2 terrains A8 de disponible pour accueillir

<p>545766 - A.F.C. BLOIS 1995</p> <p><input checked="" type="checkbox"/> A.F.C. BLOIS 1995 1</p> <p>Avis non renseigné Souhait(s)</p>	<p>541188 - A.S. CHOUZY-ONZAIN</p> <p><input checked="" type="checkbox"/> A.S. CHOUZY-ONZAIN 1</p> <p>Avis non renseigné Souhait(s)</p>	<p>504966 - A.S. CONTRES</p> <p><input checked="" type="checkbox"/> A.S. CONTRES 1</p> <p>Avis non renseigné Souhait(s)</p>	<p>520018 - A.SP.J. LA CHAUSSEE ST VICTOR</p> <p><input checked="" type="checkbox"/> A.SP.J. LA CHAUSSEE ST VICTOR 1</p> <p>Avis non renseigné Souhait(s)</p>
<p>542757 - AM.J. SECT. MONT ET BRACIEUX</p> <p><input checked="" type="checkbox"/> AM.J. SECT. MONT ET BRACIEUX 1</p> <p>Avis non renseigné Souhait(s)</p>	<p>561198 - BEAUCE FOOTBALL CLUB</p> <p><input checked="" type="checkbox"/> BEAUCE FOOTBALL CLUB 1</p> <p>Avis non renseigné Souhait(s)</p>	<p>548235 - BLOIS F. 41</p> <p><input checked="" type="checkbox"/> BLOIS F. 41 1</p> <p>Avis non renseigné Souhait(s)</p>	<p>560140 - CHER SOLOGNE FOOTBALL</p> <p><input checked="" type="checkbox"/> CHER SOLOGNE FOOTBALL 1</p> <p>Avis non renseigné Souhait(s)</p>
<p>550400 - COEUR DE SOLOGNE</p> <p><input checked="" type="checkbox"/> COEUR DE SOLOGNE 1</p> <p>Avis non renseigné Souhait(s)</p>	<p>514349 - DIABLES ROUGES SELLES ST DENIS</p> <p><input checked="" type="checkbox"/> DIABLES ROUGES SELLES ST DENIS 1</p> <p>Avis non renseigné Souhait(s)</p>	<p>581739 - N.T.V.A. ENTENTE JEUNES 41</p> <p><input checked="" type="checkbox"/> N.T.V.A. ENTENTE JEUNES 41 1</p> <p>Avis non renseigné Souhait(s)</p>	<p>500338 - SOLOGNE OLYMPIQUE ROMORANTIN</p> <p><input checked="" type="checkbox"/> SOLOGNE OLYMPIQUE ROMORANTIN 1</p> <p>Avis non renseigné Souhait(s)</p>
<p>514336 - U.S. CHITENAY CELLETES</p> <p><input checked="" type="checkbox"/> U.S. CHITENAY CELLETES 1</p> <p>Avis non renseigné Souhait(s)</p>	<p>518434 - U.S. PRUNIER S</p> <p><input checked="" type="checkbox"/> U.S. PRUNIER S 1</p> <p>Avis non renseigné Souhait(s)</p>	<p>561194 - UNION SPORTIVE PETITE BEAUCE</p> <p><input checked="" type="checkbox"/> UNION SPORTIVE PETITE BEAUCE 1</p> <p>Avis non renseigné Souhait(s)</p>	<p>520950 - VINEUIL SP.</p> <p><input checked="" type="checkbox"/> VINEUIL SP. 1</p> <p>Avis non renseigné Souhait(s)</p>



District de Loir-et-Cher de Football

Organisation U9 Foot A8

Même feuilles de plateaux que les U9 foot A5



Rotations : 3 matchs de 16min

	Terrain 1	Terrain 2
Match 1	A contre B	C contre D
Match 2	A contre C	B contre D
Match 3	A contre D	B contre C

Règle du Foot A8

Effectifs de pratique	Football à 8
Suppléant(s)	0 à 4 maximum
Nombre minimal de joueurs	6 par équipe
Mixité	Oui
Surclassement	3 U9 par équipe avec autorisation médicale
Sous-classement	Possibilité U12 F
Dimension des terrains	1/2 terrain à 11
	si terrain spécifique : 55 à 60 m x 45 m
Zone Gardien de but	26 m x 13 m
Hors-jeu	Ligne des 13 mètres
Taille des buts	6 m x 2,10 m
Taille des ballons	T4
Temps de jeu max. : rencontres + ateliers	50 minutes
Durée max. des rencontres	50 minutes
Engagement	Interdiction de marquer directement
Coup de pied de but	9 m (à D ou à G du point de réparation) (1)
Rentrée de touche	à la main
Coup-francs	Coup-francs directs et coup-francs indirects
Coup de pied de réparation	9 m
Mise à distance des joueurs	6 m
Relance Gardien de but	Uniquement à la main ou au pied sur ballon posé au sol
Temps de jeu par joueur	Minimum 50 % du temps total
Arbitrage	3 arbitres (privilégier joueurs U15 - U17 du club)
Pause coaching	Non

HORS JEU

A partir de la ligne des 13 m sur la largeur complète du terrain.

- > Le hors-jeu est jugé au départ du ballon.
- > Le receveur doit faire action de jeu.
- > Un joueur est en position de hors-jeu s'il est plus près de la ligne de but adverse que deux autres adversaires.

À noter : Pas de hors-jeu sur une touche ni sur une sortie de but.

HORS JEU

car je suis dans la zone des 13 mètres avec moins de deux joueurs entre le but et moi

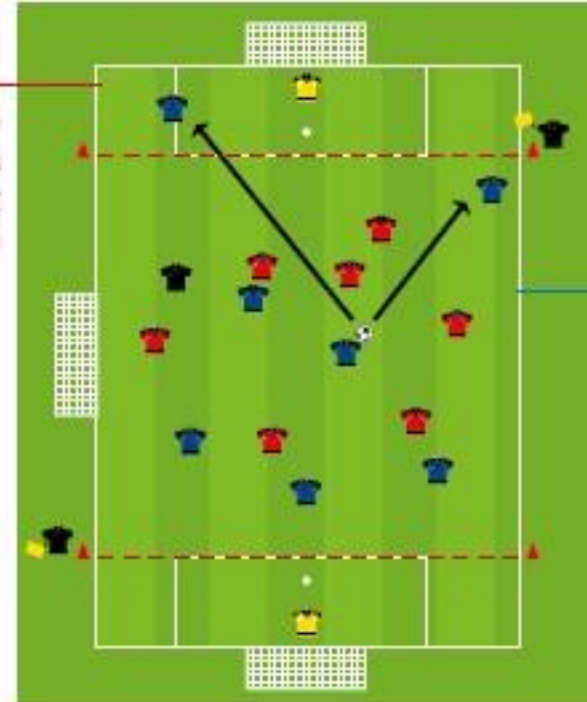

PAS HORS JEU

car je ne suis pas dans la zone des 13 mètres

ANNEXES - U10/U11

Fixation des buts pour le football à 8 :

Il est rappelé que les « buts de football » doivent être conformes aux dispositions du Décret n°96-495 du 4 juin 1996, fixant les exigences de sécurité auxquelles celles-ci doivent répondre.

Traçage de la surface de réparation :

S'il n'est pas possible de tracer la surface sur l'ensemble des terrains, vous pouvez utiliser des coupelles pour matérialiser les quatre angles.

Organisation JND 2023

Samedi 17 Juin 2023 à Blois



Proposition 1		
	U	U7
15h30 16h15	Accueil des U7/U9	
Repas		
22h15	Cérémonie de	
22h30	Feu d'artifice	

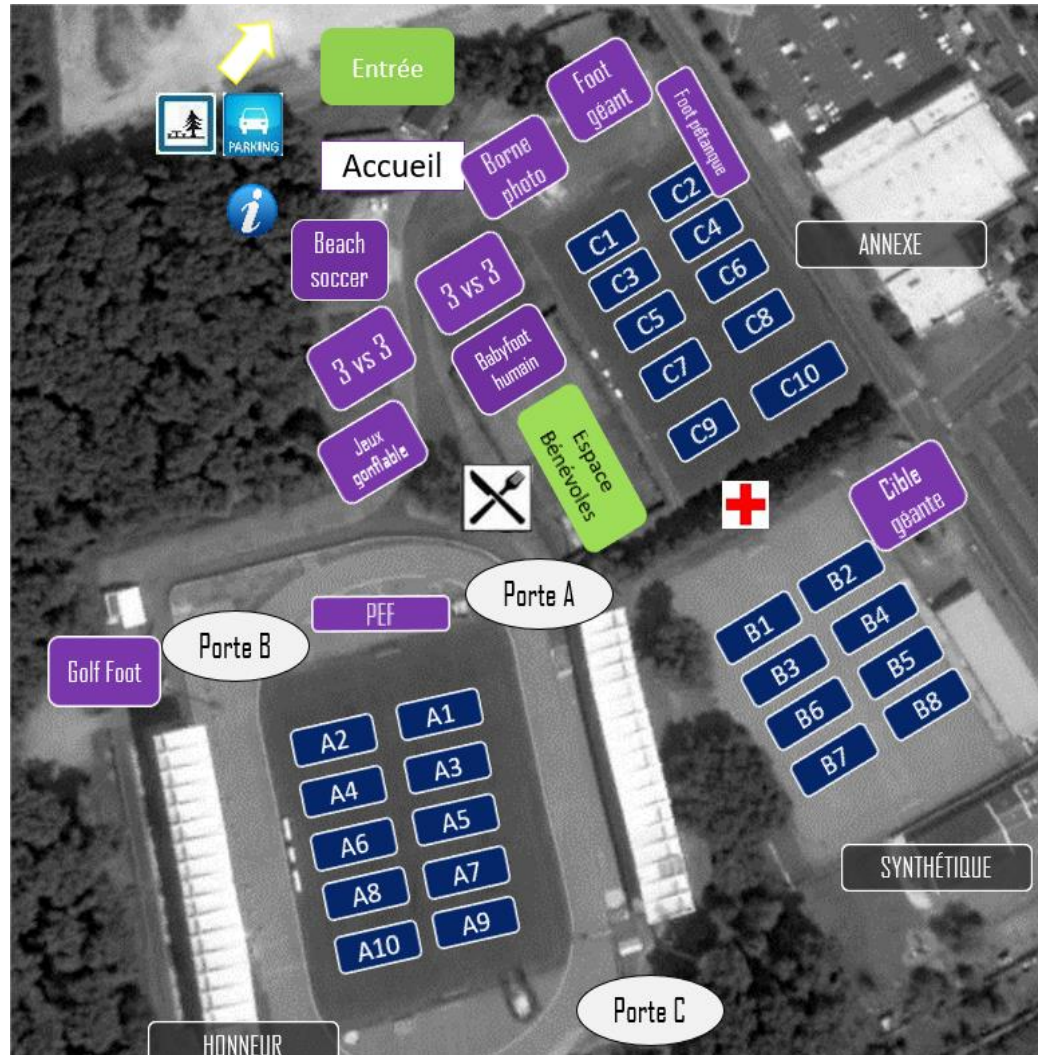

Proposition 2		
	U9	U7
14h45 15h30	Accueil des U7/U9	
15h50 16h40	Jeux	Matches
16h50 17h40	Matches	Jeux
17h50 18h40	Jeux	Matches
18h50 19h40	Matches	Repas
19h50 20h40	Repas	Matches
20h50 21h40	Matches	Jeux
22h15	Cérémonie de clôture	
22h30	Feu d'artifice	

La proposition N°2 a été votée par les clubs présents à la visio (10 pour la N°1 contre 19 pour la N°2)



MERCI !



District de Loir-et-Cher de Football

